

III
CONGRESO
INTERNACIONAL

17, 18, 19 Y 20 DE ABRIL DE 2024  CIUDAD REAL

¡NOSOTROS PROPONEMOS!

CIUDADANÍA, SOSTENIBILIDAD E INNOVACIÓN EN LA EDUCACIÓN



ORGANIZADO POR:   

ENTIDADES COLABORADORAS:         



**LA MANCHA
Y ALCÁZAR DE SAN JUAN**
Cuaderno de campo

Elaboración: Óscar Jerez García y Héctor Samuel Martínez Sánchez-Mateos
Departamento de Geografía. Universidad de Castilla-La Mancha

1. CUADERNO DE CAMPO. Ruta

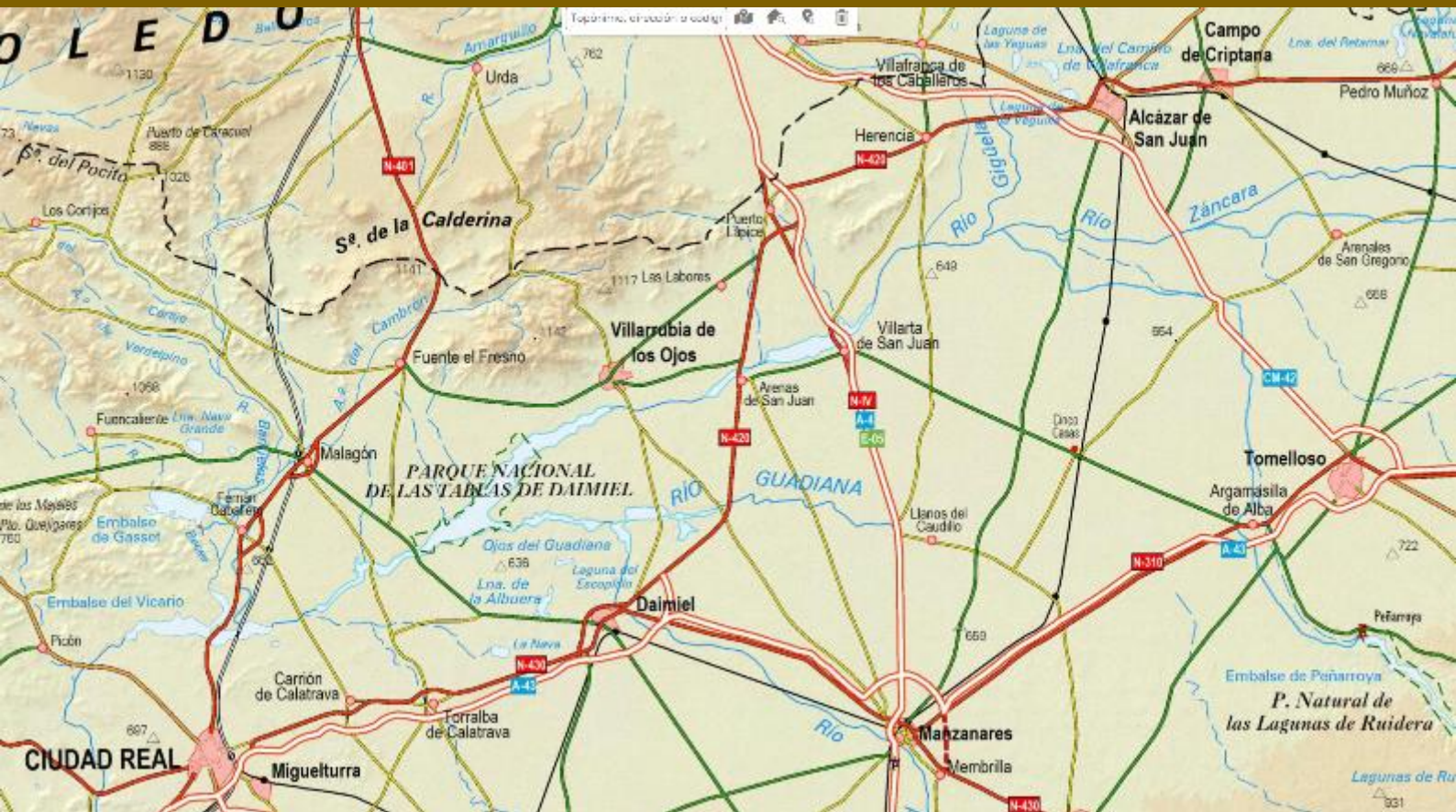

SALIDA:

- Ciudad Real

RECORRIDO:

- Carrión de Calatrava
- Torralba de Calatrava
- Daimiel
- Ojos de Guadiana
- Arenas de San Juan
- Puerto Lápice
- Herencia

LLEGADA:

- Alcázar de San Juan

2. LA MANCHA que inspiró a Cervantes

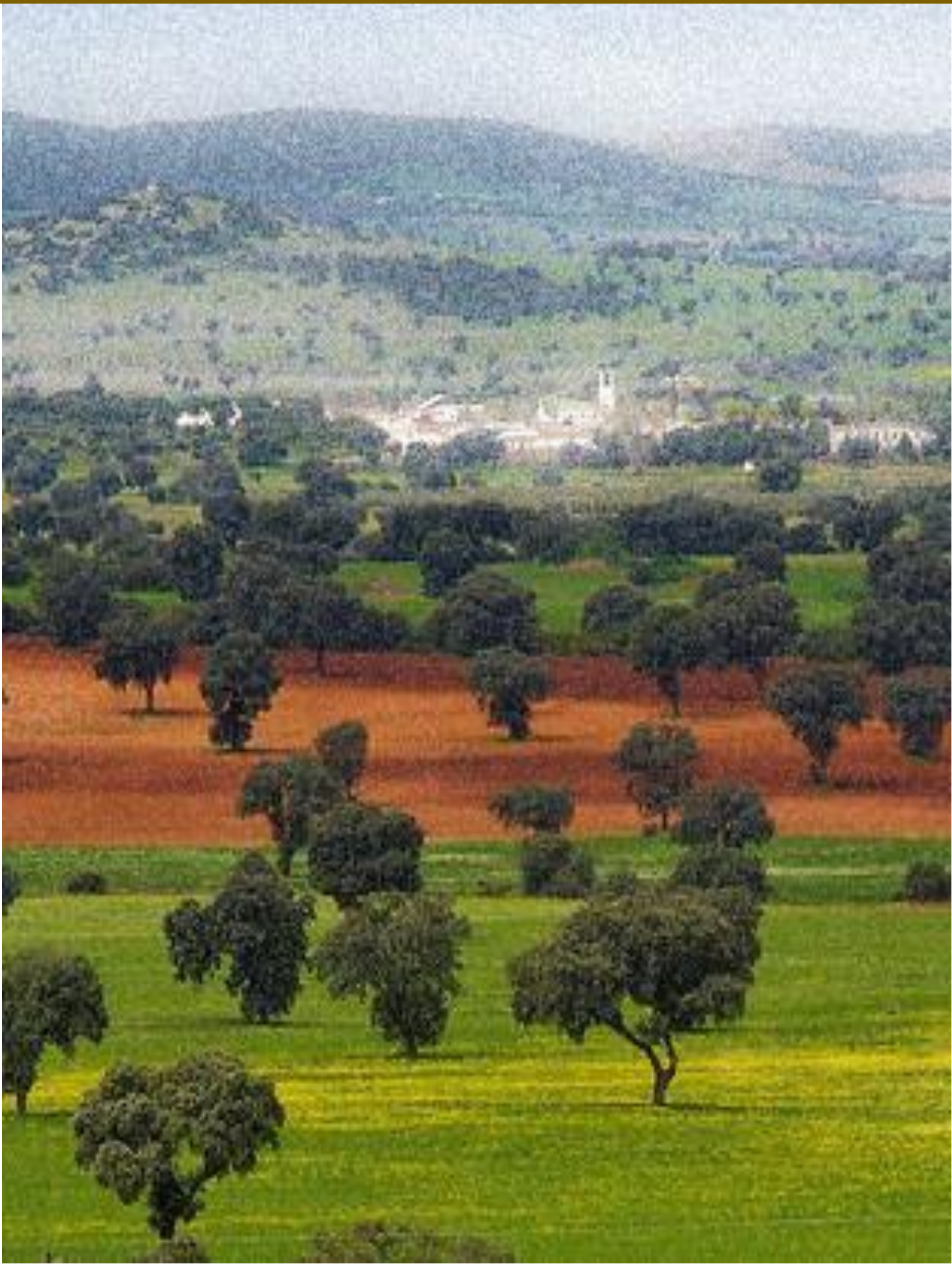

3. LA MANCHA actual



4. ¿Qué es LA MANCHA?

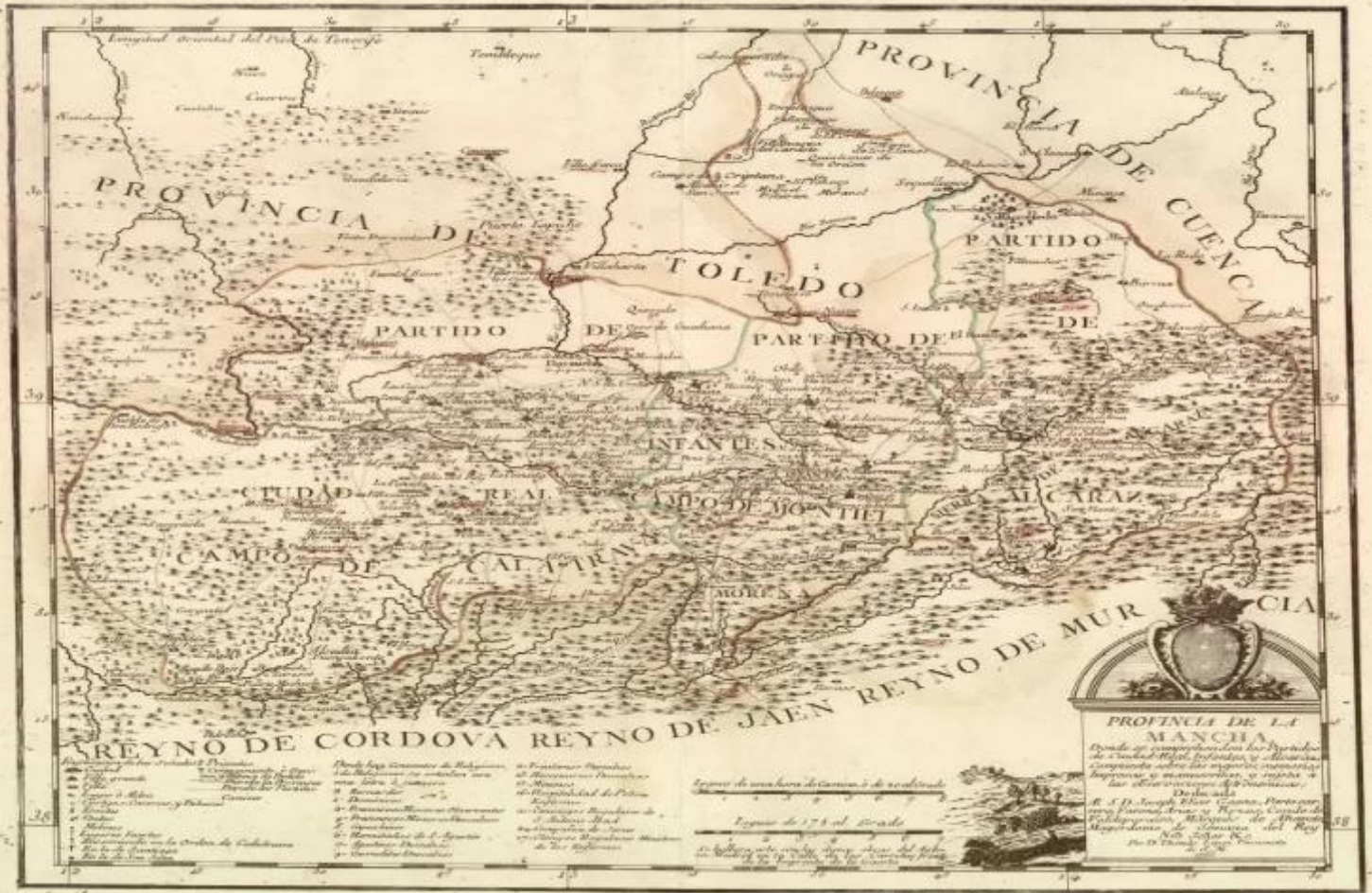

UNIDADES NATURALES DE SUR DE LA MESETA MERIDIONAL
según J. L. García Rayego (1997)



5. El paisaje de LA MANCHA. El relieve

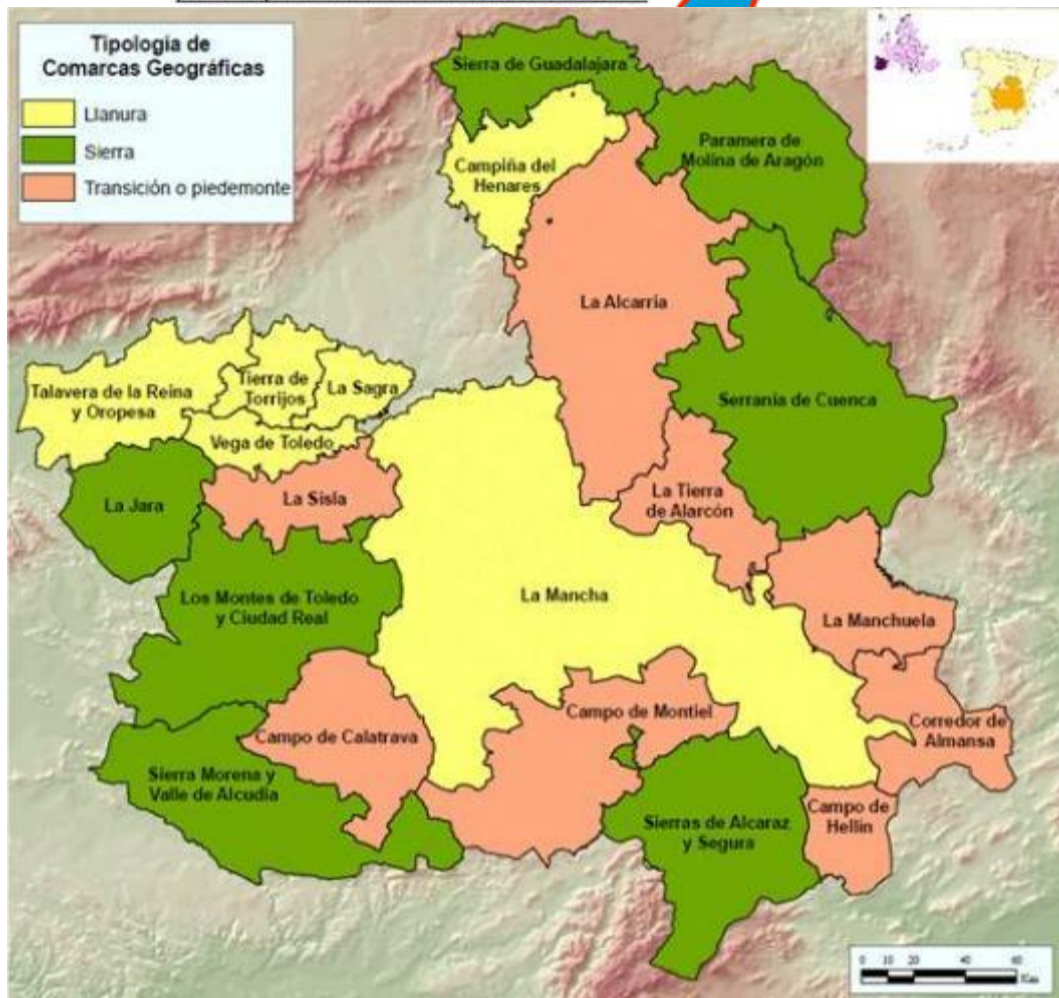
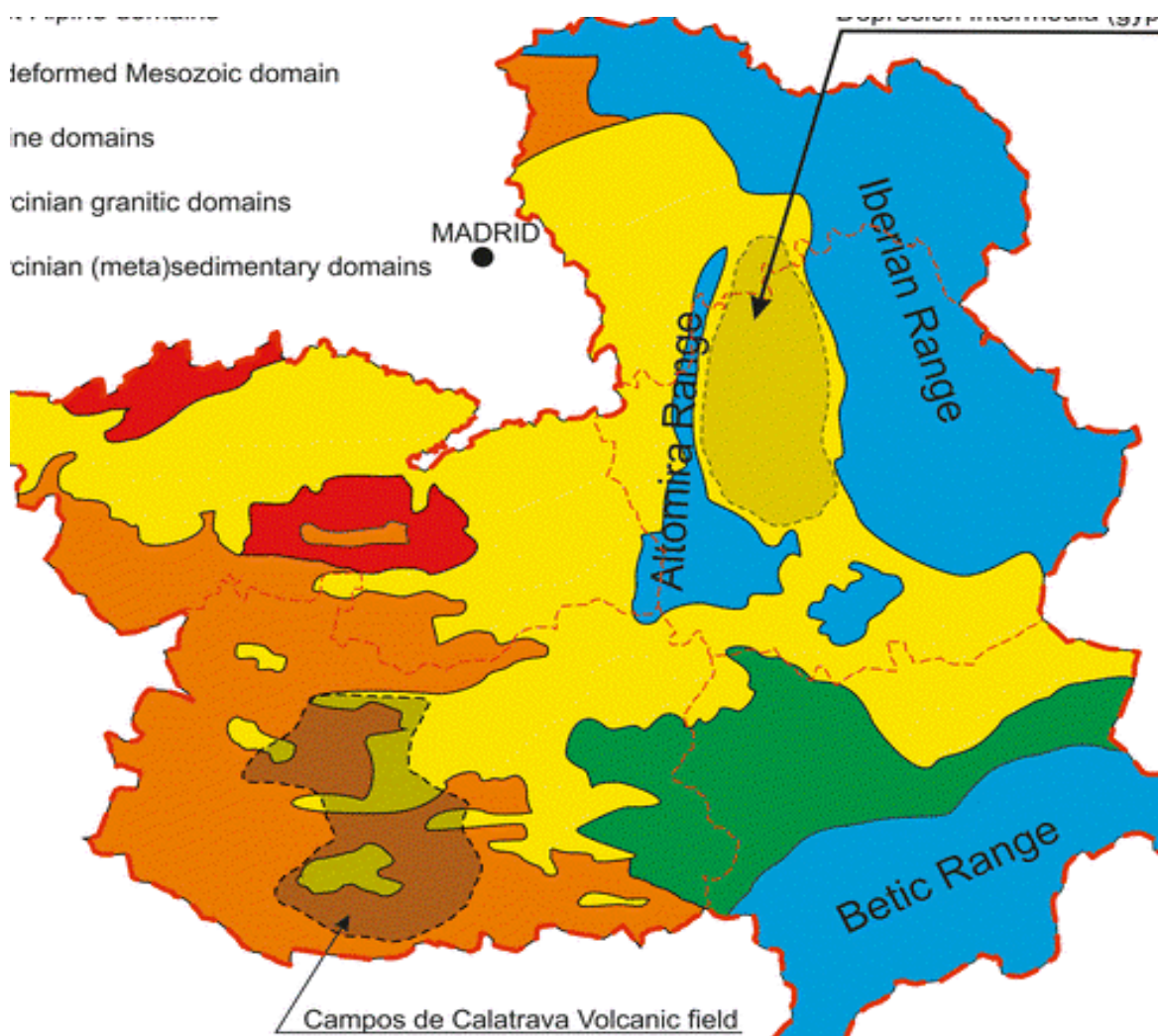

6. El paisaje de LA MANCHA. El relieve

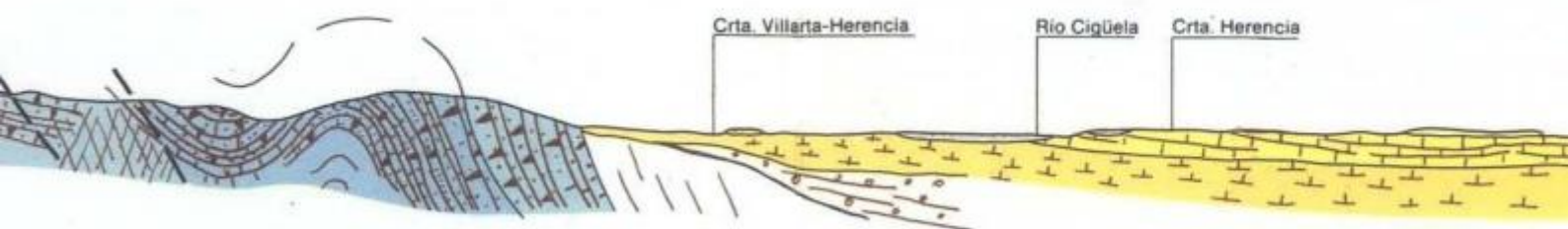
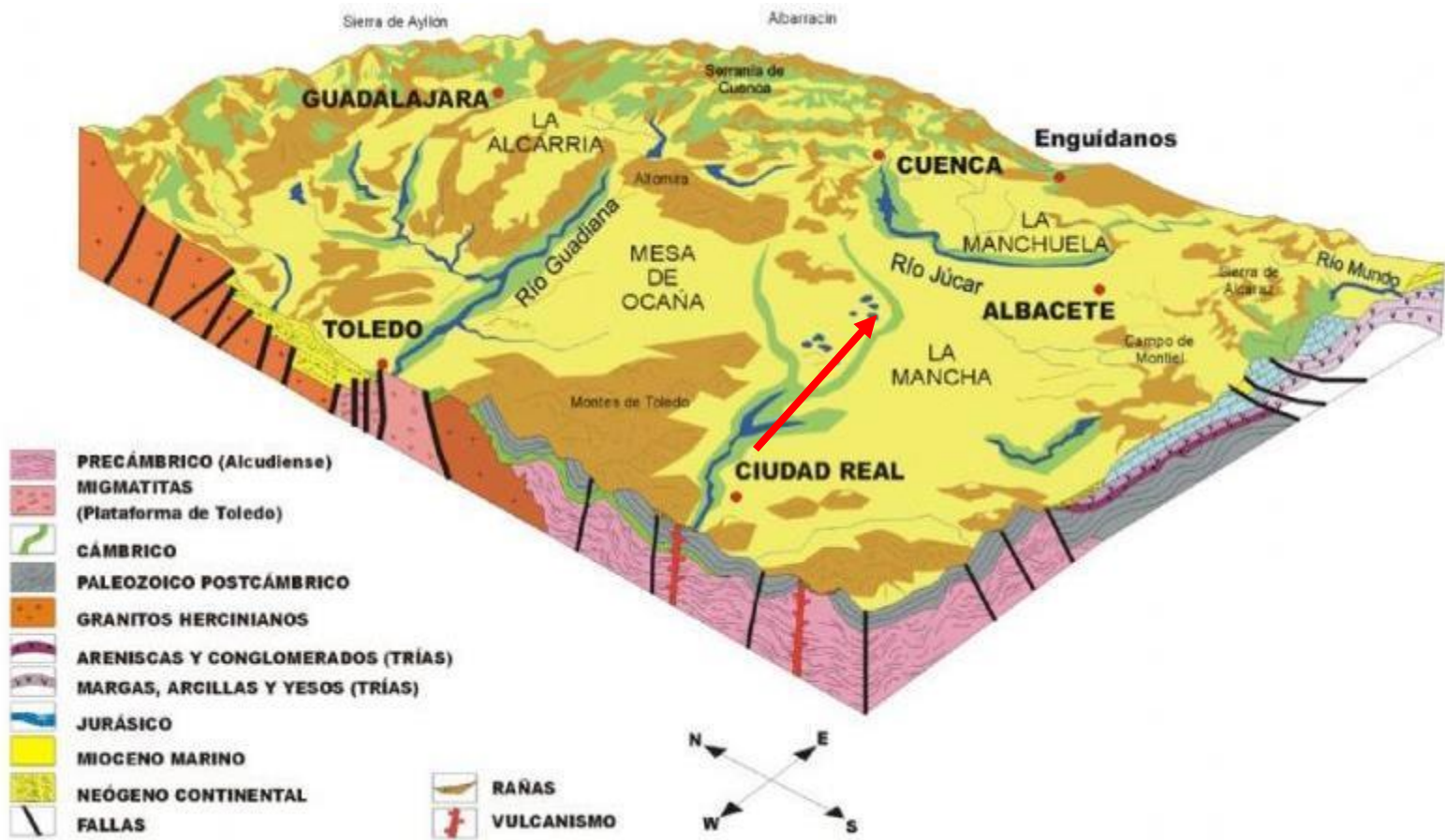

7. El paisaje de LA MANCHA. El relieve

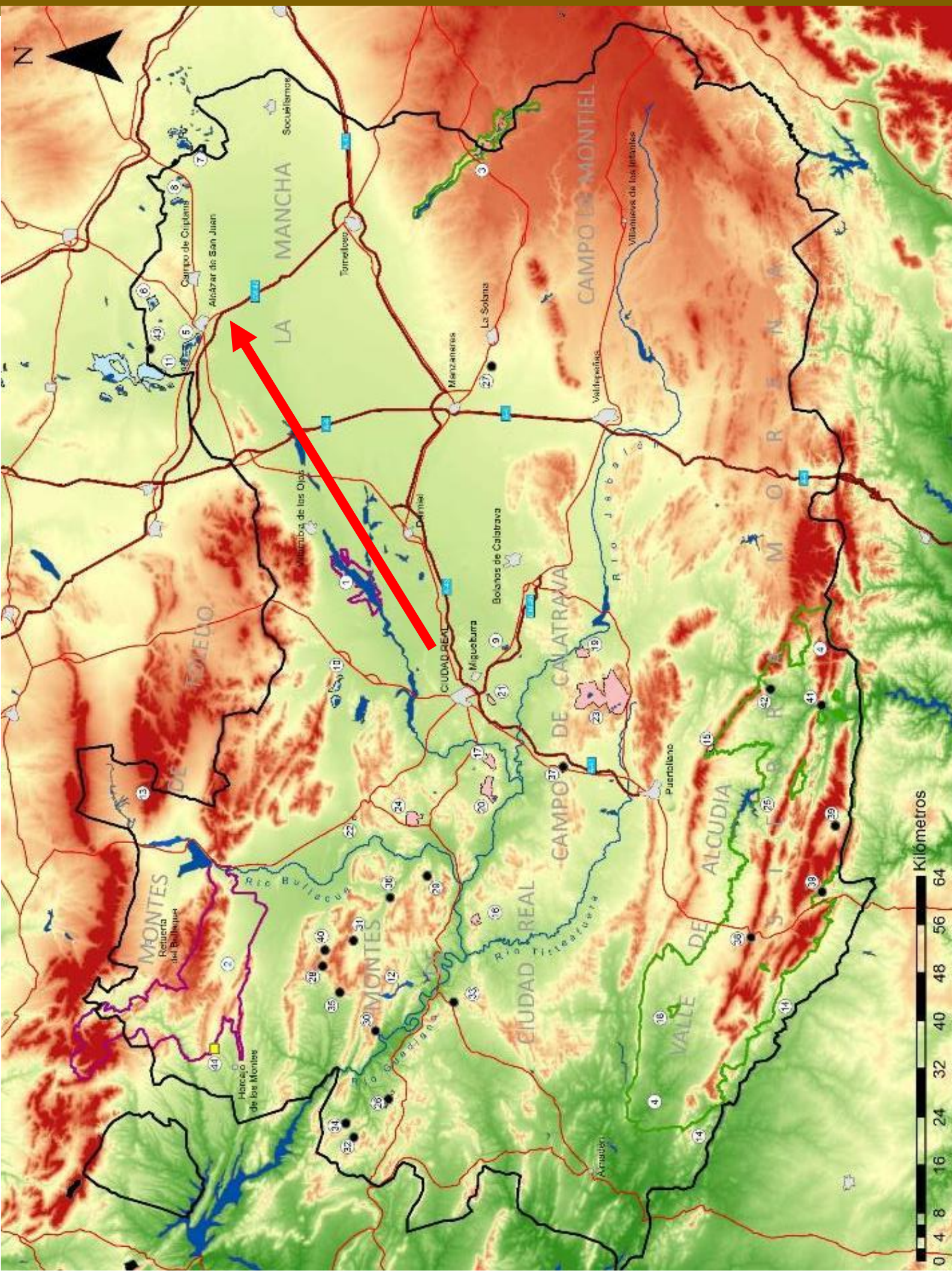

8. El paisaje de LA MANCHA. El clima

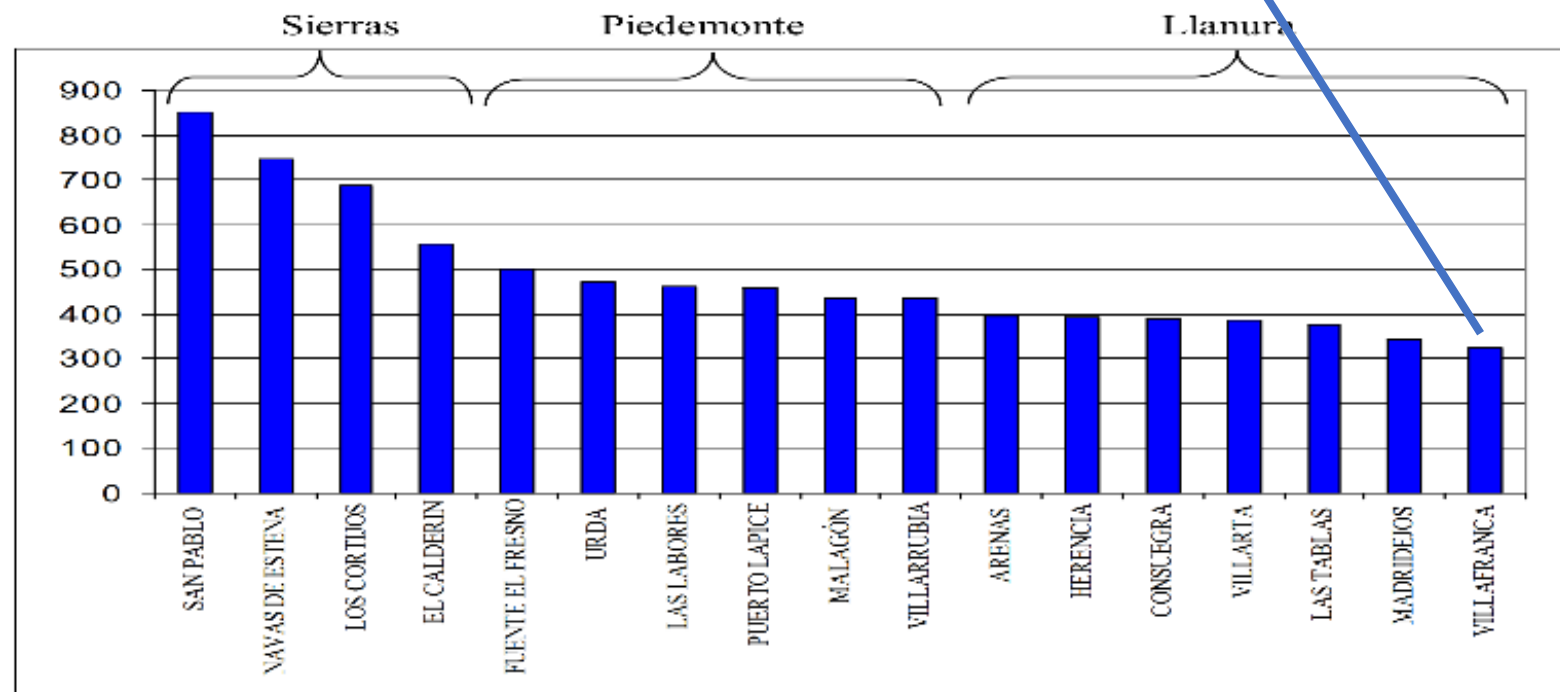
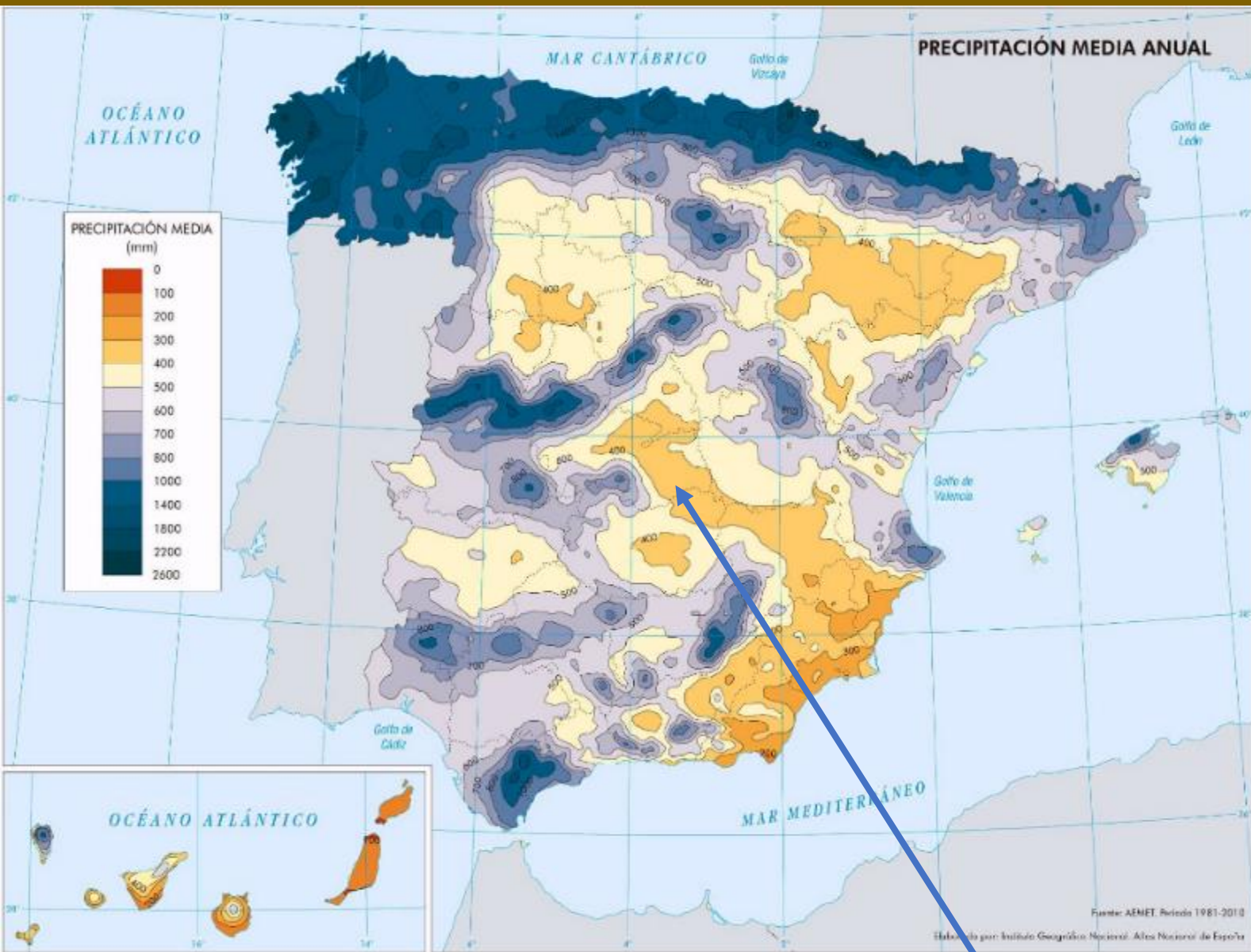

9. El paisaje de LA MANCHA. Las aguas

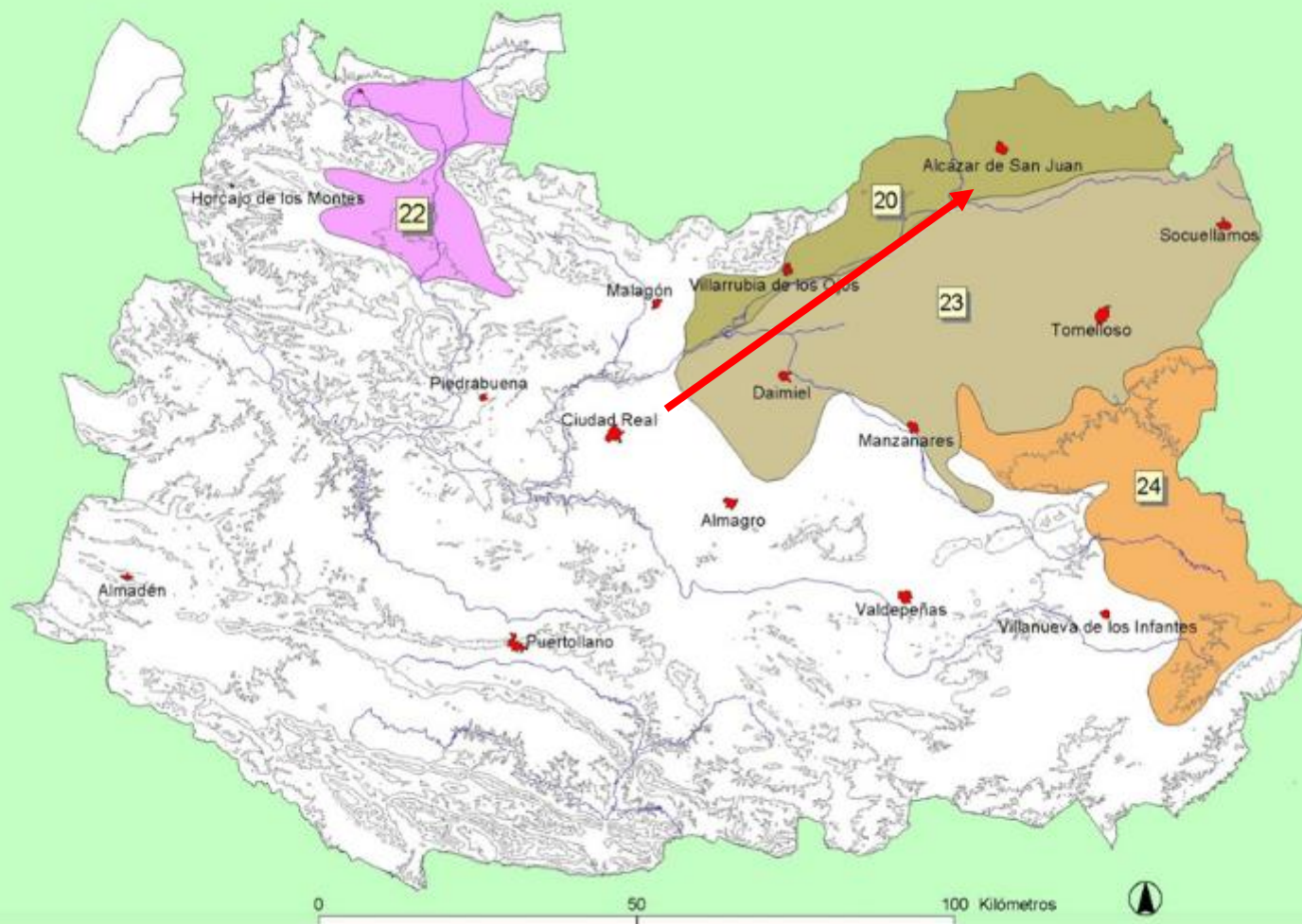
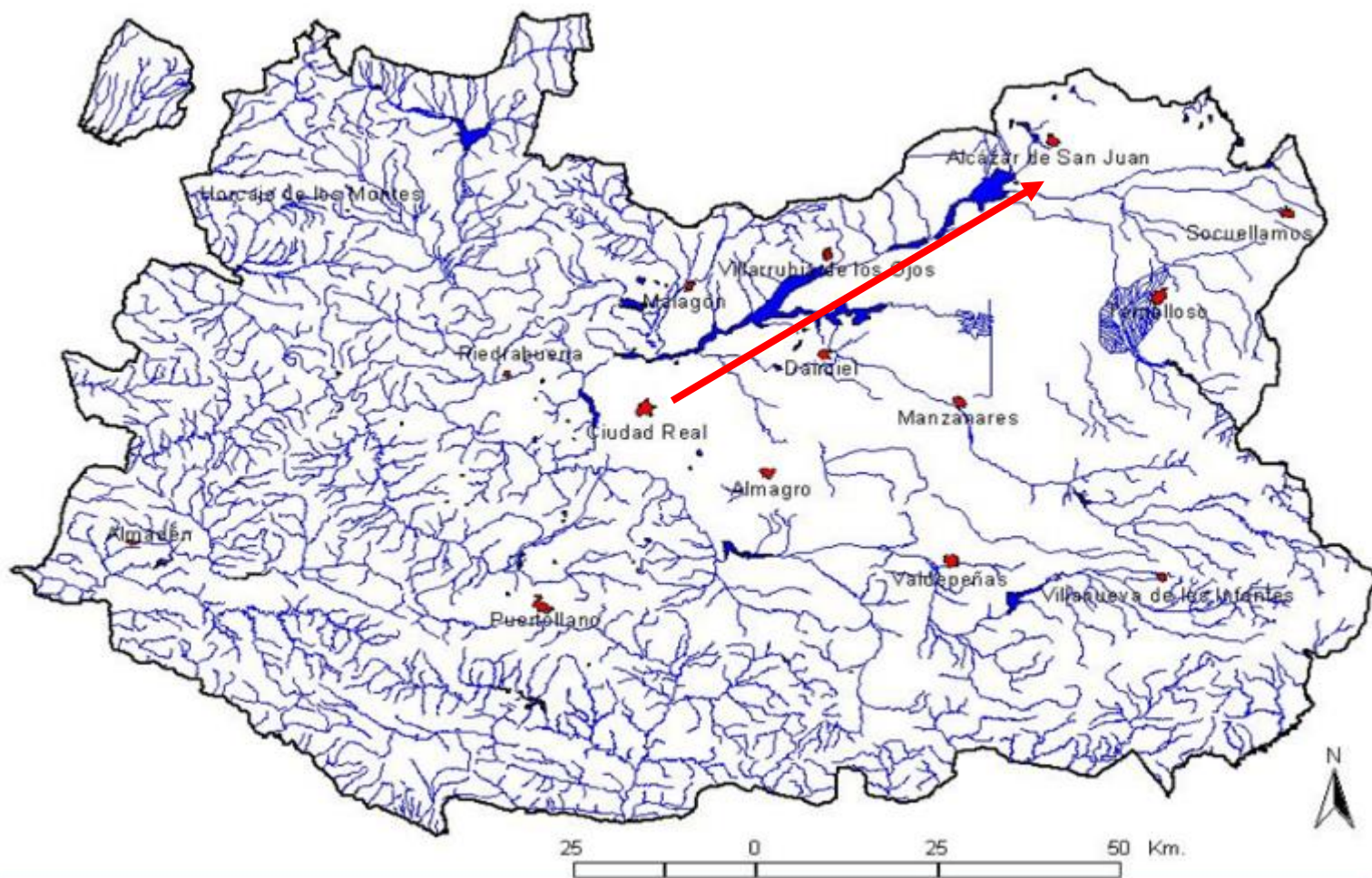

10. El paisaje de LA MANCHA. Las aguas

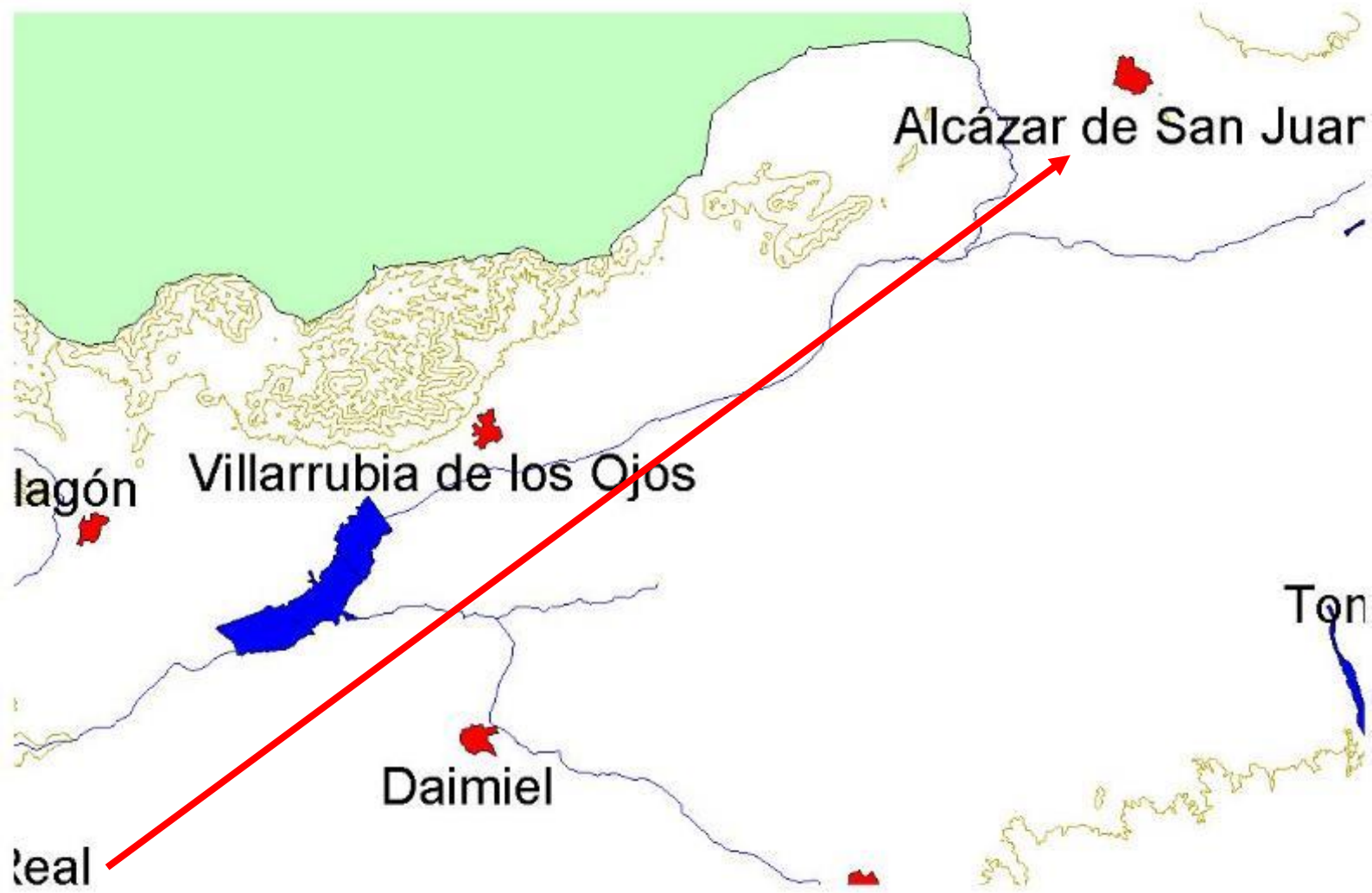
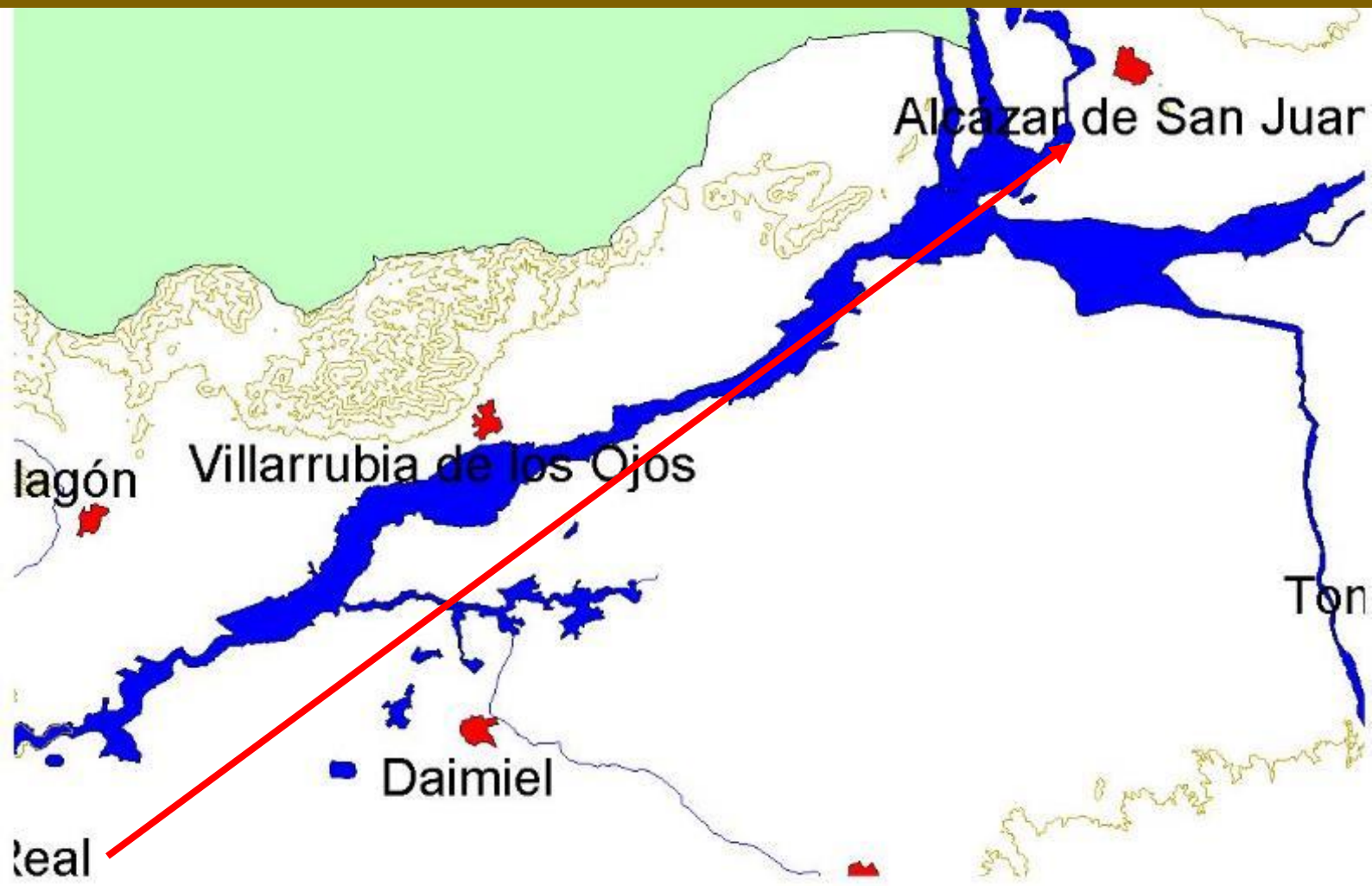

11. El paisaje de LA MANCHA. Las aguas



OJOS DE GUADIANA

Único de los grandes ríos que nace en llanura

Único Parque Nacional fluvial: anchura kilométrica

Mayor embalse europeo

Nacimiento desecado: DPH usurpado

“Guadiana remontante”: contracorriente

Nacimiento: incierto, polémico y discutido

12. El paisaje de LA MANCHA. La vegetación

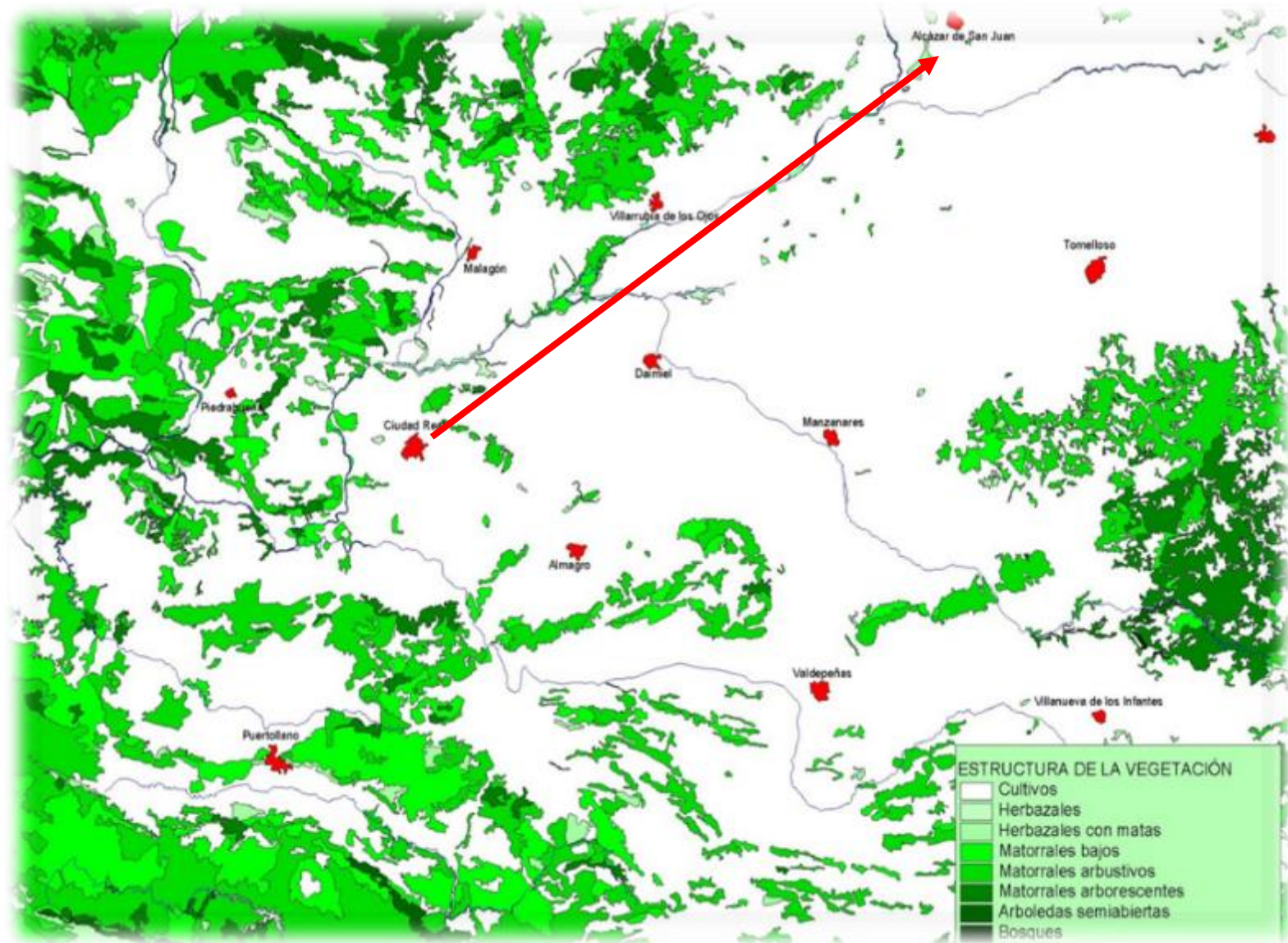

13. El paisaje de LA MANCHA. La vegetación



14. El paisaje de LA MANCHA. La población

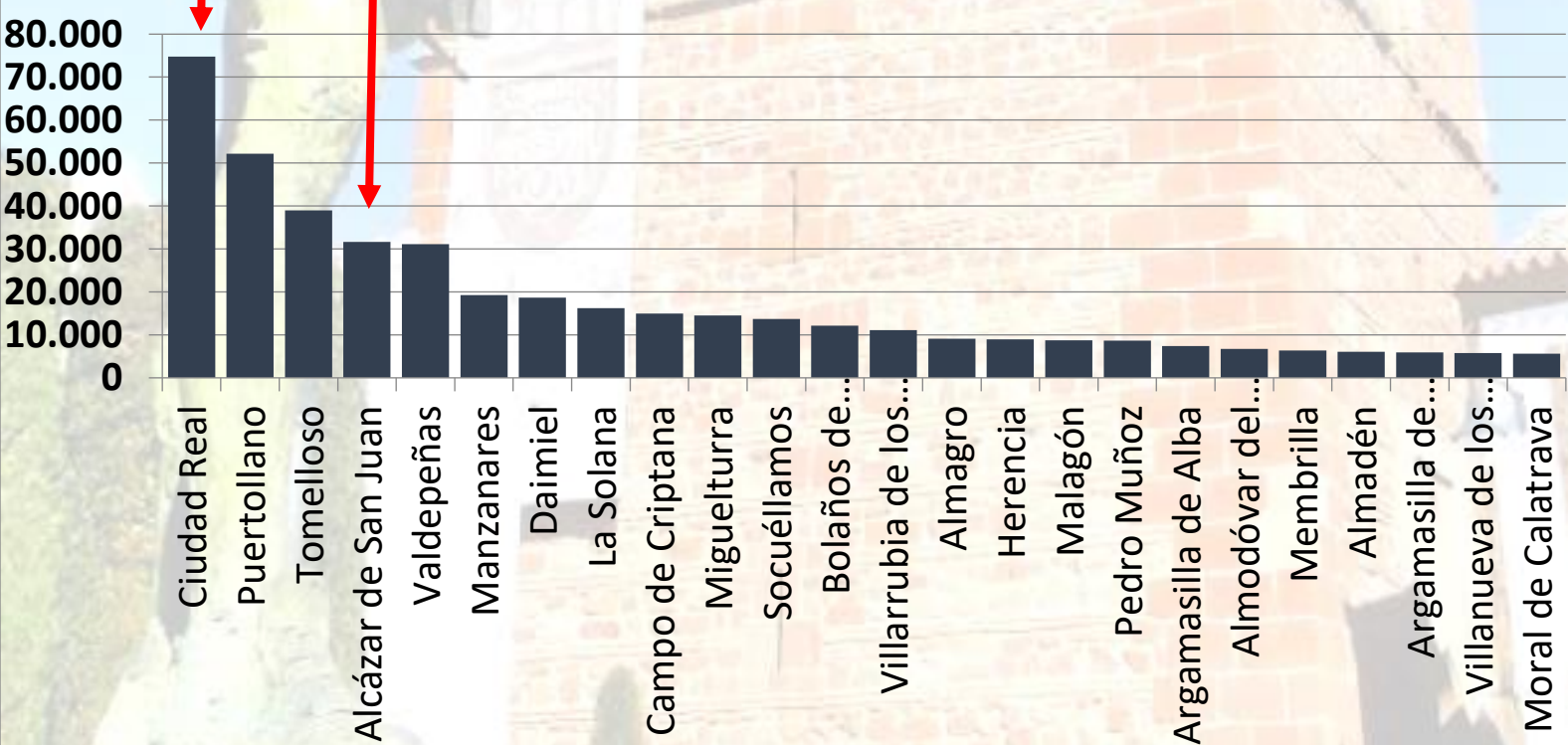

15. El paisaje de LA MANCHA. El poblamiento



16. El paisaje de LA MANCHA. El poblamiento



17. El paisaje de LA MANCHA. El poblamiento

Avance Red Nacional de Vías Pecuarias

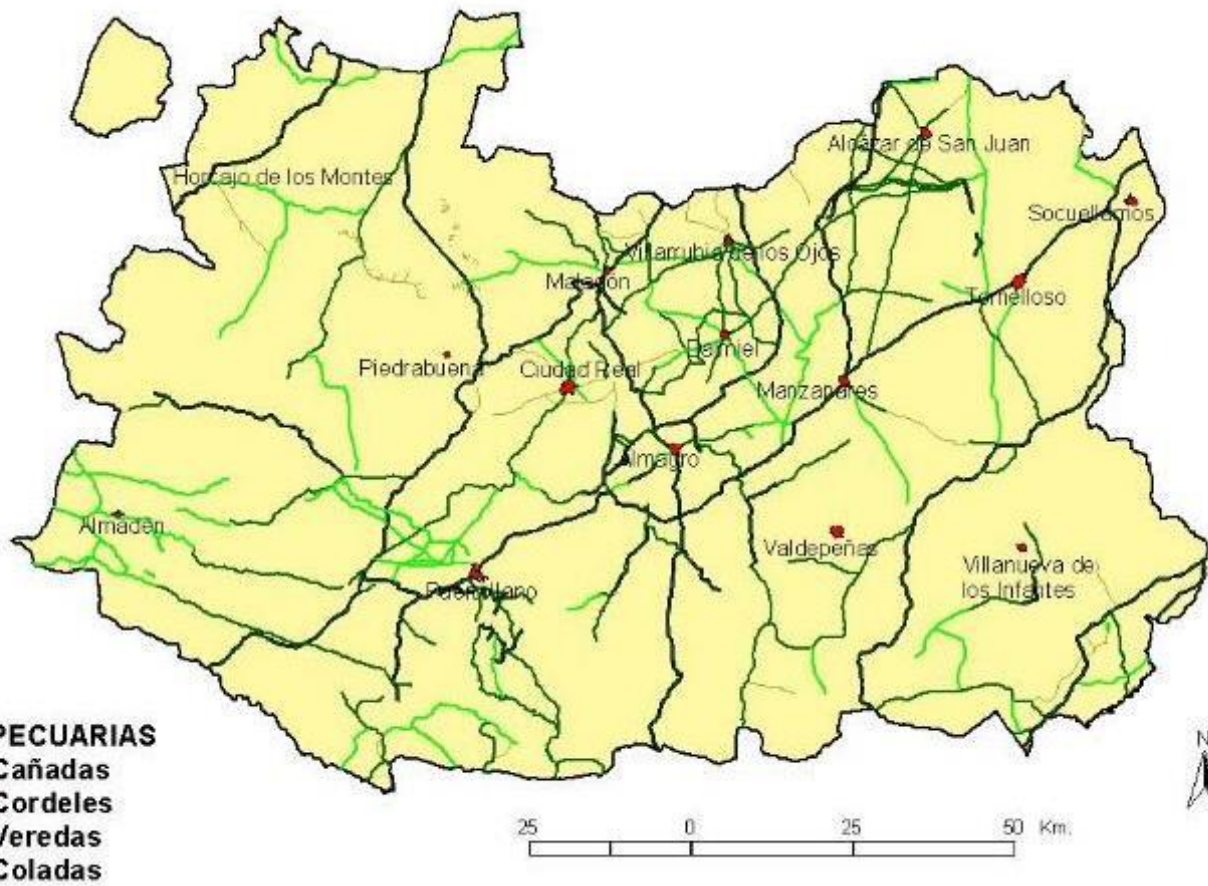
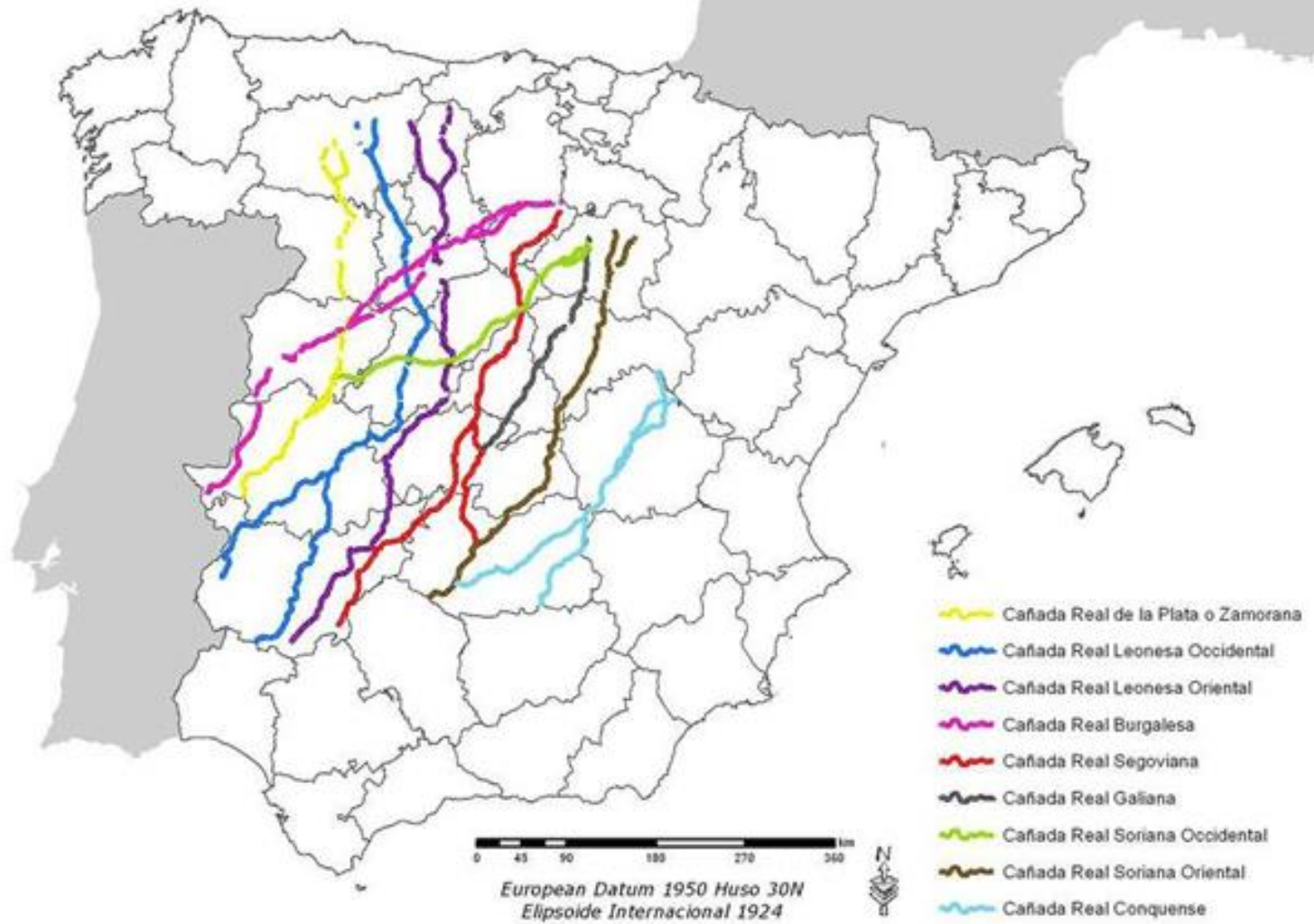

18. El paisaje de LA MANCHA. El poblamiento



19. El paisaje de LA MANCHA. El poblamiento



20. El paisaje de LA MANCHA. El poblamiento



21. ALCÁZAR DE SAN JUAN. Contenidos



1

CERRO DE SAN ANTÓN – Llanura manchega, situación y emplazamiento. Molinos de viento

2

TRAMA URBANA Y MUSEO DEL HIDALGO – Complejo palacial, órdenes militares, Cervantes

3

COMPLEJO LAGUNAR – La Mancha Húmeda, Convenio RAMSAR, humedales de interior

22. ALCÁZAR DE SAN JUAN. Cerro de San Antón



23. ALCÁZAR DE SAN JUAN. Cerro de San Antón



24. ALCÁZAR DE SAN JUAN. Molinos de viento



Ilustración de Julio Alberto González Chaves (3)

1- Lona. 2- Dentería de la rueda catalina. 3- Garrucha de freno. 4- Palo de freno. 5, 23 y 48- Madre. 6- Panecillo del telar. 7- Crucero del telar. 8- Puente del barrón de la linterna. 9- Zoquetes de la rueda catalina. 10- Uña de freno. 11- Alivio. 12- Caballo. 13- Travesaño. 14- Puente. 15- Cordel de alivio. 16- Fraile. 17- Cubierta. 18- Crucero de la rueda catalina. 19- Rueda catalina. 20- Costillas. 21 y 68- Eje. 22- Plumas. 24- Piedra rebote. 25- Pringue del anillo. 26- Anillo. 27- Quitapán. 28- Piedra volandera. 29- Piedra solera. 30- Linterna. 31- Guitarra. 32- Ventanillos. 33- Tolva y canaleja. 34- Banquillo. 35- Bancada. 36- Lechinales. 37- Lavija. 38- Eje de la piedra. 39- Marrano. 40- Canalón. 41- Salida de la harina de titos. 42- Contrapeso del alivio. 43- Salida de la harina de trigo. 44- Macho del aspa. 45- Remacho. 46- Lechinal. 47- Piedra bollega. 49- Panecillo. 50- Crucero. 51- Vela del aspa. 52- Telera. 53- Perno. 54- Pijote. 55- Ventana de la camareta. 56- Puerta de entrada. 57- Gobierno. 58- Hitos de amarre. 59- Cadena. 60- Arbolillo. 61- Patillas. 62- Manivela. 63- Meseta. 64- Borriquillo. 65- Rientas. 66- Guardapolvos. 67- Abrazadera. 69- Cellos. 70- Husillo de la linterna. 71- Cárcel. 72- Guijo del barrón de la linterna. 73- Puerta de la alacena. 74- Pie derecho. 75- Muerto.

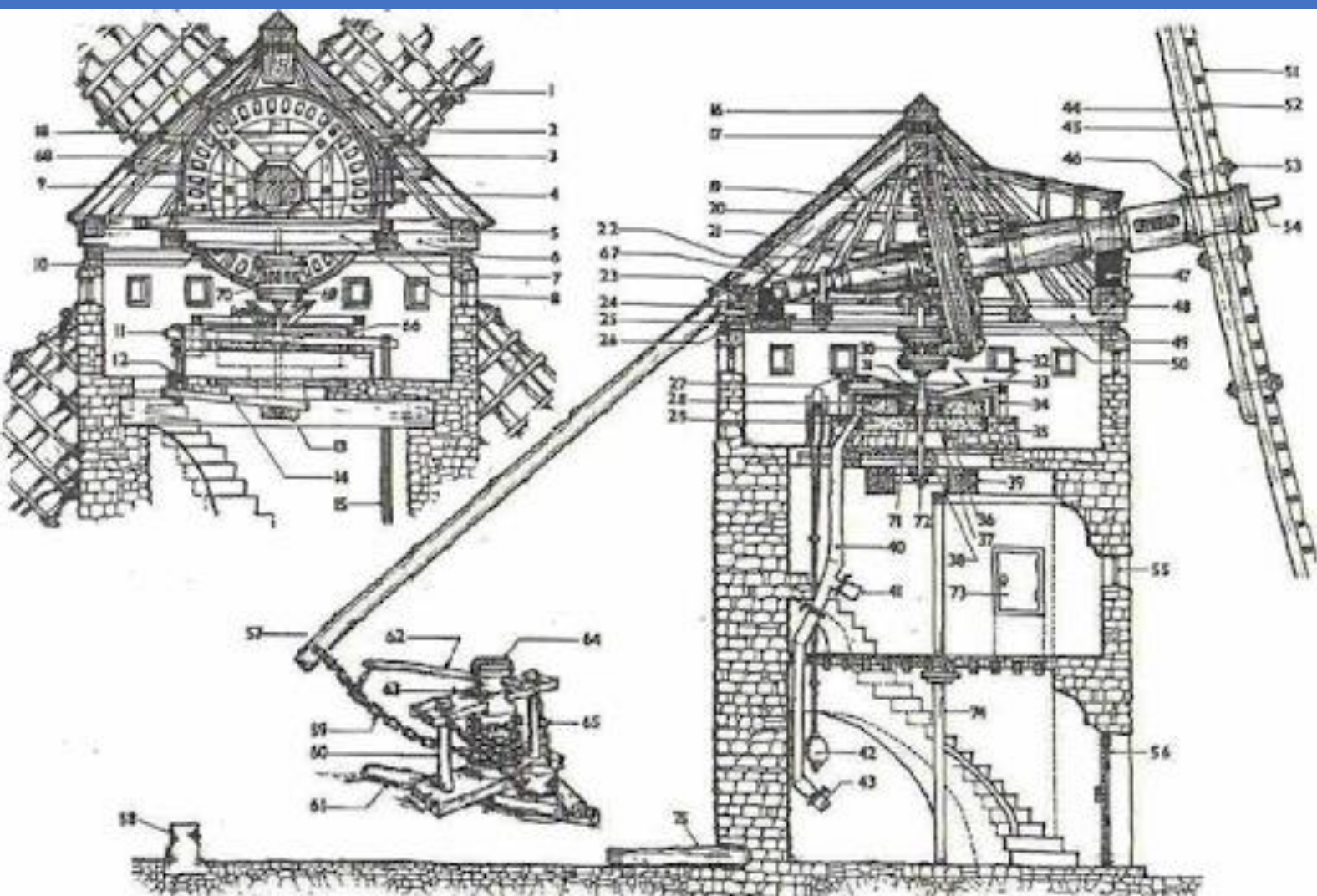

Ilustración de Julio Alberto González Chaves (2)

25. ALCÁZAR DE SAN JUAN. Molinos de viento



26. ALCÁZAR DE SAN JUAN. Complejo palacial



27. ALCÁZAR DE SAN JUAN. Complejo palacial



28. ALCÁZAR DE SAN JUAN. Complejo palacial



29. ALCÁZAR DE SAN JUAN. Cervantes



1. Palacio del Sr. - Sevillana
20. ALCÁZAR DE SAN JUAN - Casa del barrio de Santa María de los Barrios.

En veinte dias del mes de noviembre de mill quinientos y cinquenta y ocho Capitulo el 4º fizeo al dia pasare vn hijo de Blas de Cerna de su laboria y se llama en este mundo le puso nombre Miguel de Cerna su padrina de pila se llama de Ortega acompañados de Juan de puros y Juan de Alencados y sus mujeres de los dichos -

En diez dias del mes de noviembre de mill quinientos y cinquenta y ocho Capitulo el 4º fizeo al dia pasare vna hija de Pedro Cardenas y suana fey le puso por nombre Antonia fue su padrina de pila de puros acompañados de Alvaro y Gabriel de puros -

En quince dias del mes de noviembre de mill quinientos y cinquenta y ocho Capitulo el 4º fizeo al dia de un niño de...

30. ALCÁZAR DE SAN JUAN. Museo del hidalgo



31. ALCÁZAR DE SAN JUAN. Museo del hidalgo



32. ALCÁZAR DE SAN JUAN. Museo del hidalgo



33. ALCÁZAR DE SAN JUAN. Complejo lagunar

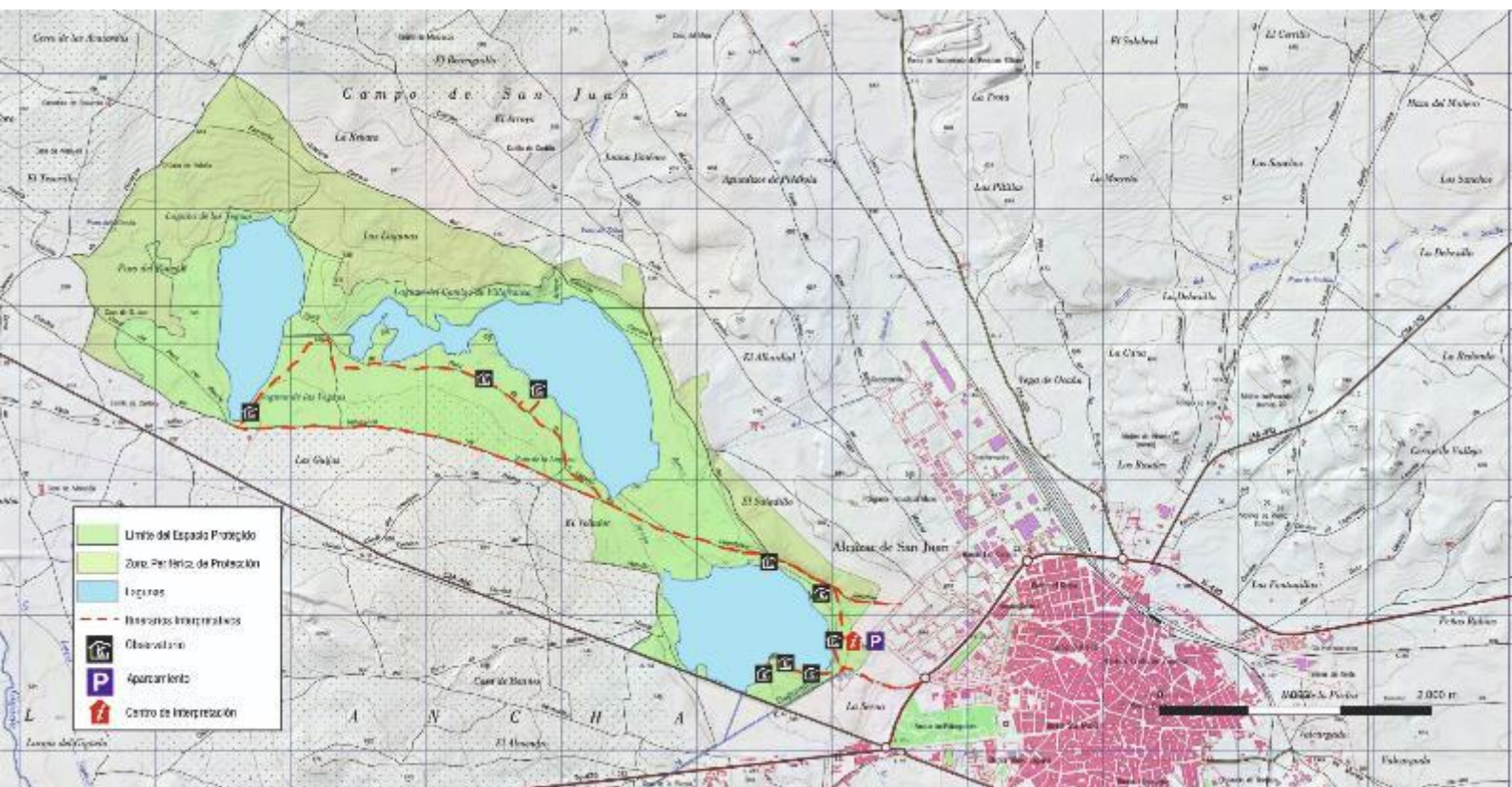

34. ALCÁZAR DE SAN JUAN. Complejo lagunar



35. ALCÁZAR DE SAN JUAN. Complejo lagunar



36. ALCÁZAR DE SAN JUAN. Complejo lagunar



III **¡NOSOTROS PROPONEMOS!**

CONGRESO
INTERNACIONAL

CIUDADANÍA, SOSTENIBILIDAD E INNOVACIÓN EN LA EDUCACIÓN

17, 18, 19 Y 20 DE ABRIL DE 2024

 **CIUDAD REAL**

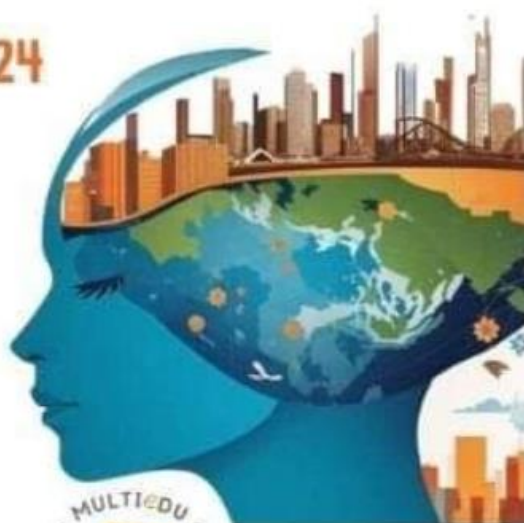

Fd e Facultad de
Educación
CIUDAD REAL
Universidad de
Castilla-La Mancha
UCLM UNIVERSITY OF CASTILLA-LA MANCHA



DIPUTACIÓN DE
CIUDAD REAL

Fd e

Facultad de
Educación
CIUDAD REAL